

## 電子カルテネットワーク構成

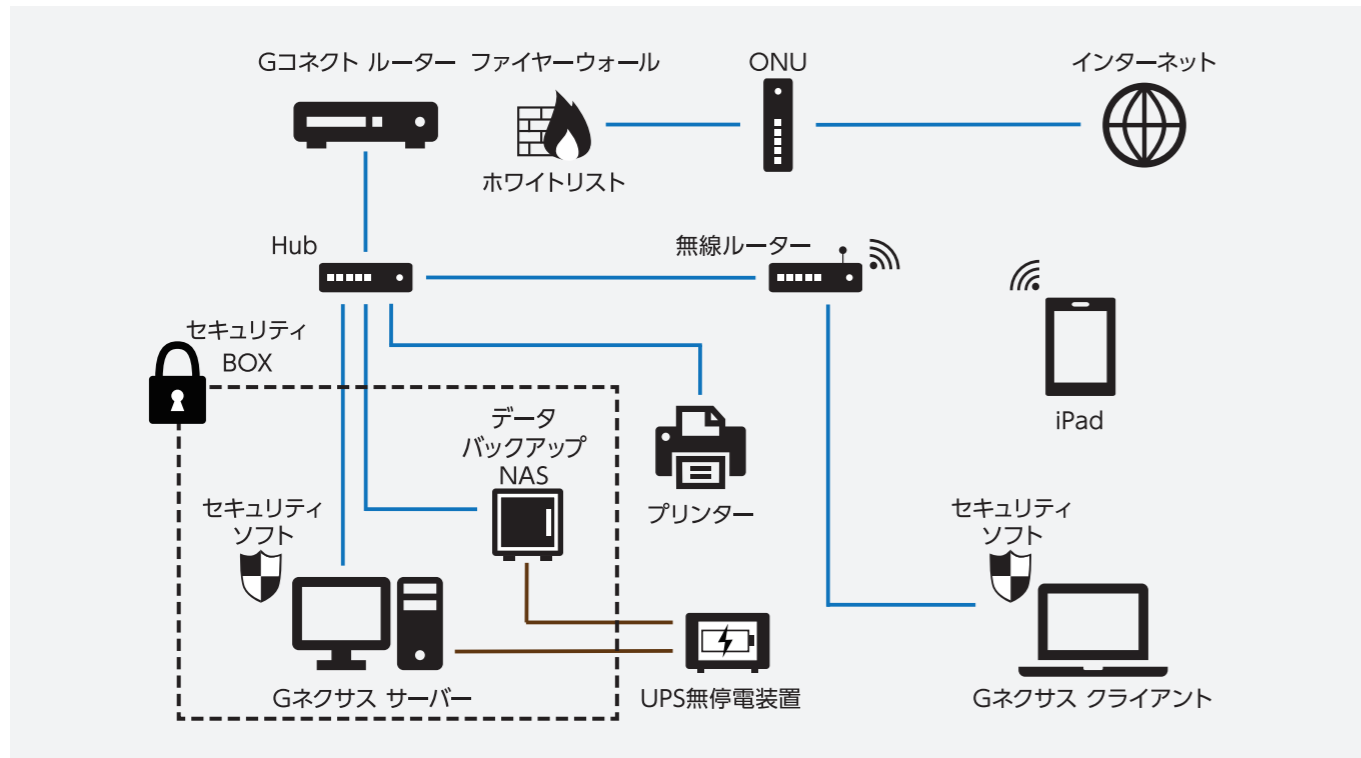

## Gコネクト (セキュリティ通信サービス)

ジーシーではレセプトオンライン請求に対応した、セキュリティの高い通信サービスを提供します。ハイエンド向けのベーシックタイプなら医院間のデータ共有も可能<sup>\*1</sup>です。

- **ソフトウェアバージョンアップ**
  - ・Gネクサス カルテ の新機能を自動でバージョンアップします。
  - ・保険点数改正も自動で更新します。
- **訪問診療に対応<sup>\*2</sup>**
  - ・訪問先からタブレットやノートPCでカルテの閲覧や入力が可能です<sup>\*3</sup>。
- **コンピュータシステムのサポート**
  - ・PCのトラブルを遠隔で診断します。
  - ・遠隔でオペレータが操作説明します。
  - ・X線システムのPCトラブルにも対応できます<sup>\*4</sup>。
  - ・Windowsやセキュリティソフト<sup>\*5</sup>の更新を行います。
- **ホームページ閲覧・メール送受信<sup>\*6</sup>**
  - ・インターネット用PCでホームページが閲覧できます。
  - ・OCNアカウントによるメールアドレスが標準で取得できます。
  - ・既存契約のISPを利用したメール送受信も可能です。

<sup>\*1</sup> バリウータタイプでは拠点間通信はできません。  
<sup>\*2</sup> オプション契約が必要です。  
<sup>\*3</sup> ご利用のモバイル回線速度により反応速度が遅くなる場合があります。  
<sup>\*4</sup> ジーシー デジタルX線システムとシステム連携している場合に限りです。  
<sup>\*5</sup> 弊社が提供するESETアンチウイルスに限りです。  
<sup>\*6</sup> 診療用のネットワークとは別のネットワークとなります。

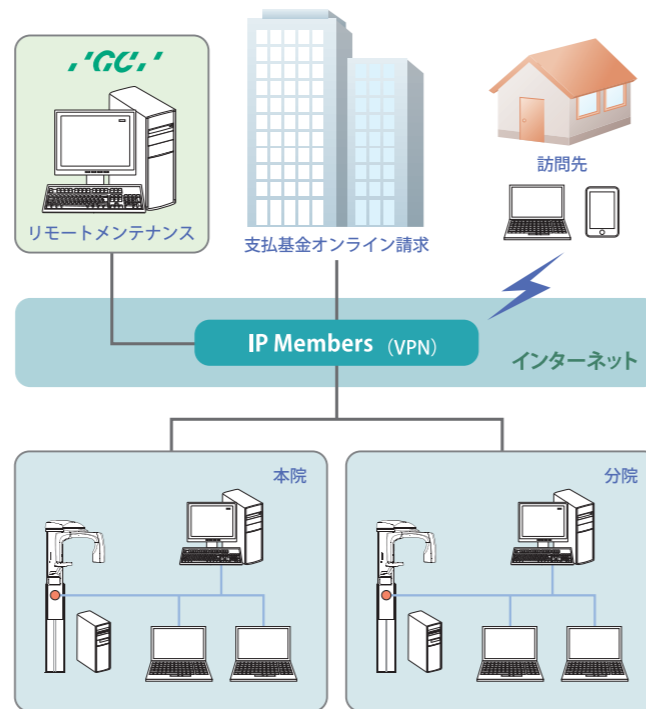

※掲載の情報は2020年12月現在のものです。  
 ※本パンフレットに記載されている会社名・製品名等は各社の登録商標または商標です。  
 ※製品の仕様および外観は、改良のため予告なく変更することがありますので、ご了承ください。  
 ※色調は印刷のため、現品と若干異なることがあります。

発売元 **株式会社 ジーシー** / ユーザーサポート **株式会社 ジーシー アイ コミュニケーションズ**  
 東京都文京区本郷3丁目2番14号 東京都文京区本郷3丁目3番12号 ケイズビルディング8F

DIC (デンタルインフォメーションセンター) 支店  
 お客様窓口 ☎0120-416480 ●東 京 (03)3813-5751 ●大 阪 (06)4790-7333  
 受付時間9:00a.m.~5:00p.m. (土曜日、日曜日、祝日を除く) 営業所  
 ●北海道 (011) 729-2130 ●名古屋 (052) 757-5722  
 ●東 北 (022) 207-3370 ●九 州 (092) 441-1286  
<http://www.gcdental.co.jp>

Gネクサスに関するお問い合わせは  
 ☎0120-704-648  
 受付時間9:00a.m.~5:00p.m. (土曜日、日曜日、祝日を除く)



変化する歯科医療を支える情報統合システム

歯科用カルテコンピュータシステム

# Gネクサス カルテ

オプション製品 カタログ

# G Nexus

Karte



# G Nexus Karte

## 受付業務

## IT機器との連携で業務効率アップにお応えする製品 Gネクサスカルテオプション製品

## 診療業務



### 保険証OCR

保険証や公費受給者証以外にも各種紹介文書、お薬手帳、名刺などA6サイズの画像を読み込み登録が可能です。



### 診察券リライトカード

次回の予約日時を専用の診察券に上書き印刷できます。窓口業務の効率化、アポイントの記載ミス防止に役立ちます。診察券は歯科医院オリジナルのデザインで作成できます。



### CTI機能

患者さんから電話がかかってくると予約履歴など様々な情報をポップアップ表示します。予約変更などの連絡にもスムーズな電話対応が可能です。着信履歴も残るので番号の聞き漏らしや不在着信も確認することができます。



### スマイルパスポート

LINEが診察券に。QRコードをかざすだけで受付完了です。予約確認のメッセージを自動で送信、無断キャンセル防止に役立ちます。定期健診や急な休診のお知らせなども送信することが可能です。



### One.Interview

一問一答形式で、簡単に問診票の登録が可能です。問診票を電子化することにより印刷コストや収納スペースの削減にも。登録した問診データはGネクサスへ自動転記されるので、主訴等のカルテ記載の手間が省けます。

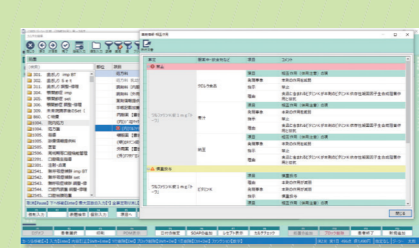

### 薬剤相互作用

電子お薬手帳のQRコード表示と取り込みができるため、他の診療科で処方された薬剤と相互作用のチェックができます。



### One.Perio

チェアサイドで簡単に歯周検査の入力が可能です。検査者ごとに測定順序を設定することができ、スムーズに検査結果を記録できます。その場で患者さんに検査結果や過去データとの比較を見せることもできるため、カウンセリングにも役立ちます。



### カルなび

カルテの記載漏れをチェックする機能です。カルテの品質を高めることでより良い診療を提供できます。

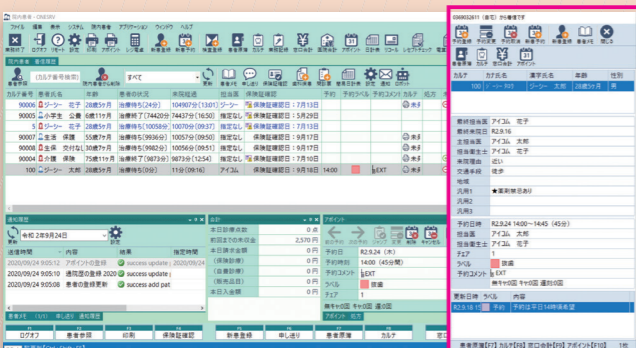

電話着信時の患者データポップアップ画面



### 自動釣銭機

お釣りの受け渡しミスを防ぎ、診療後の日計会計・レジ締めもスムーズに行えます。受付スタッフの業務の効率化と負担の軽減が実現します。



### 自動精算機

患者さんご自身でお会計を済ませることができるので、会計業務の時間短縮と負担軽減が実現します。短縮した分、受付業務に余裕ができるので、より他の業務に集中できます。